

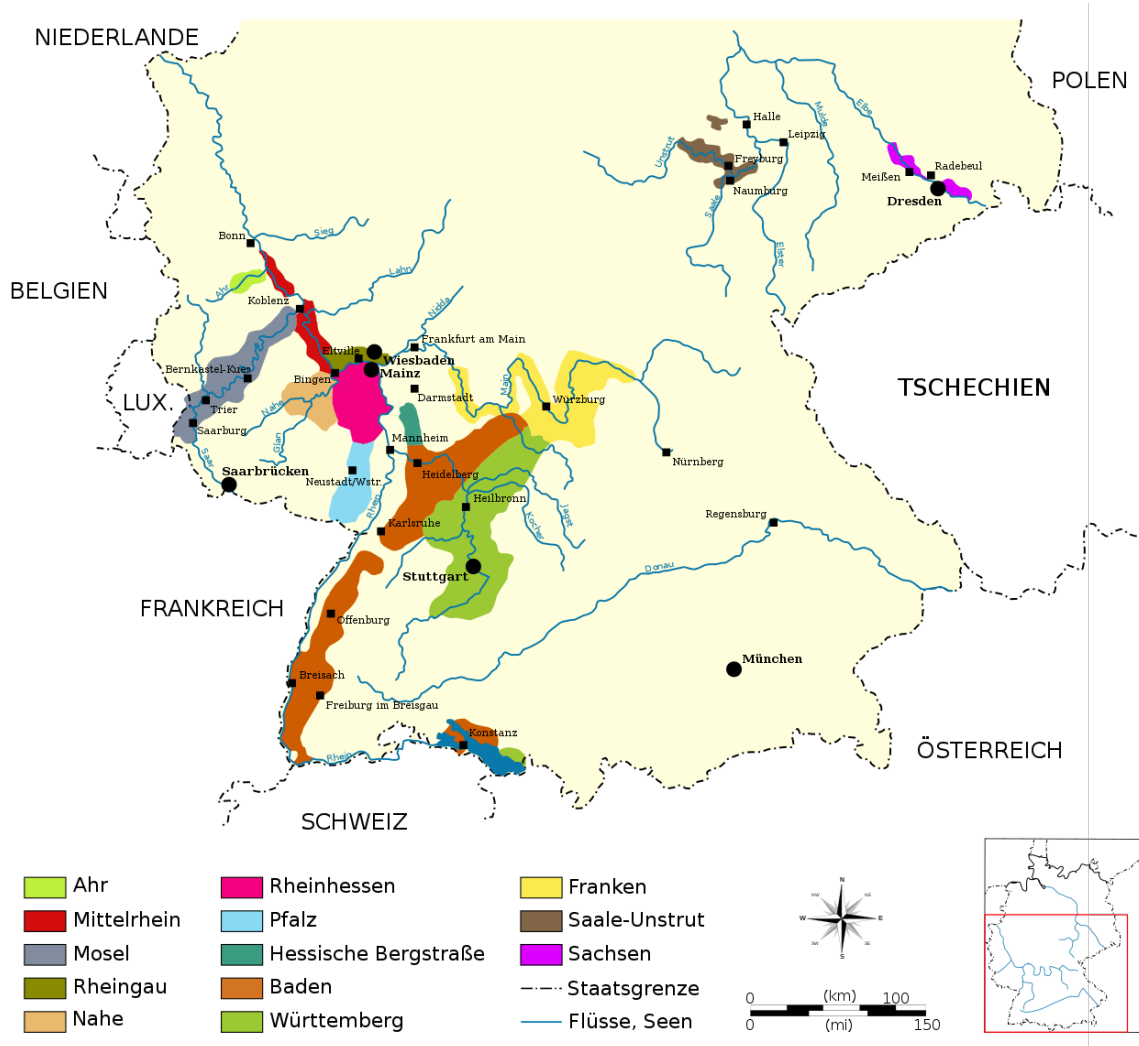

Maaslandse Wijnvrienden

Rheingau en Pfalz



Vrijdag 1 December 2023

Info over classificatie systeem van Duitse wijnen

Het Duitse systeem voor de classificatie van wijnen is gebaseerd op het concept van Prädikatswein, dat verwijst naar wijnen van superieure kwaliteit die voldoen aan strikte criteria met betrekking tot suikergehalte, rijpheid en productiemethoden. Hier is een overzicht van de classificatie van Duitse wijnen:

1. **Deutscher Wein (Duitse wijn):** Dit is de eenvoudigste classificatie en omvat wijnen die uit een specifieke regio in Duitsland komen. Deze wijnen hebben vaak een eenvoudige stijl en kunnen afkomstig zijn van verschillende druivenrassen.
2. **Landwein:** Landwein is een stap boven Deutscher Wein en wordt vaak geassocieerd met een specifieke regio. Deze wijnen moeten voldoen aan bepaalde kwaliteitsnormen, maar ze zijn niet zo streng gereguleerd als de Prädikatswein.
3. **Qualitätswein Bestimmter Anbaugebiete (QbA):** Dit is de kwaliteitswijn van een bepaald herkomstgebied. Deze wijnen moeten voldoen aan specifieke regels met betrekking tot herkomst, druivenrassen en maximale opbrengsten. QbA-wijnen kunnen droog of halfdroog zijn.
4. **Prädikatswein:** Dit is de hoogste categorie van Duitse wijnen en omvat wijnen van superieure kwaliteit. De Prädikatswein is onderverdeeld in verschillende categorieën op basis van het suikergehalte van de druiven op het moment van de oogst. Deze categorieën zijn, van droog naar zoet:
 - **Kabinett:** Een lichte, frisse wijn met lager alcoholgehalte. Kan droog tot halfdroog zijn. Droog tot halfdroog, met een restsuikerpercentage van vaak minder dan 9 gram per liter.
 - **Spätlese:** Laat geoogst, met extra rijpe druiven. Vaak rijker en zoeter dan Kabinett. Kan droog tot halfdroog zijn, maar sommige Spätlese-wijnen kunnen een merkbare zoetheid hebben, met restsuikerpercentages van 9 tot 18 gram per liter of zelfs meer.
 - **Auslese:** Geselecteerde oogst, met nadruk op rijpe druiven. Zoeter dan Spätlese. Restsuikerpercentages liggen vaak tussen 18 en 45 gram per liter, afhankelijk van de stijl van de wijn.
 - **Beerenauslese:** Gemaakt van individueel geselecteerde, door nobele rot aangetaste druiven. Zeer zoet en geconcentreerd. Restsuikerpercentages kunnen variëren, maar liggen vaak boven 45 gram per liter, waardoor het een intense zoetheid heeft.
 - **Eiswein:** Gemaakt van bevroren druiven, geoogst bij temperaturen onder het vriespunt. Zeer geconcentreerd en zoet met een restsuikerpercentage boven 100 gram per liter.
 - **Trockenbeerenauslese (TBA):** Gemaakt van individueel geselecteerde, door nobele rot aangetaste druiven die tot rozijnen zijn ingedroogd. De zoetste en meest geconcentreerde categorie. Trockenbeerenauslese heeft de hoogste

restsuikerwaarden van alle Prädikatswein, vaak boven 150 gram per liter en soms veel hoger.

De Prädikatswein-categorieën zijn bedoeld om de consument een idee te geven van de zoetheid en kwaliteit van de wijn. Het Duitse systeem benadrukt het belang van de rijpheid van de druiven bij de oogst, wat een belangrijke factor is in de resulterende wijn.

De classificatie van Erste Lage en Große Lage is een systeem dat is geïntroduceerd door de Vereniging van Duitse Prädikatsweingüter (VDP), een vereniging van topwijnproducenten in Duitsland. Beide classificaties verwijzen naar specifieke wijngaarden en hebben betrekking op de kwaliteit van de wijnen die daar worden geproduceerd. Hier is het verschil tussen Erste Lage en Große Lage:

1. **Erste Lage:**

- *Betekenis:* "Erste Lage" betekent letterlijk "eerste locatie" en verwijst naar wijngaarden van hoge kwaliteit, maar iets lager in hiërarchie dan "Große Lage."
- *Criteria:* Om als Erste Lage te worden geclassificeerd, moet een wijngaard aan bepaalde criteria voldoen, waaronder reputatie, helling, bodem en klimaat. De druiven moeten worden geteeld volgens de strenge kwaliteitsnormen van de VDP.
- *Labeling:* Wijnen afkomstig van Erste Lage-wijngaarden kunnen het label "Erste Lage" dragen, en de producenten die lid zijn van de VDP gebruiken vaak het VDP-druivenstaartje als een teken van kwaliteit.

2. **Große Lage:**

- *Betekenis:* "Große Lage" betekent "grote locatie" en vertegenwoordigt de hoogste kwaliteit wijngaarden volgens de classificatie van de VDP.
- *Criteria:* Een Große Lage-wijngaard moet aan nog strengere criteria voldoen dan een Erste Lage-wijngaard. Het gaat hierbij om de hoogste reputatie, optimale ligging, perfecte bodemgesteldheid en klimatologische omstandigheden.
- *Labeling:* Wijnen afkomstig van Große Lage-wijngaarden kunnen het label "Große Lage" dragen. Deze wijnen worden beschouwd als de top van de kwaliteitshiërarchie en vertegenwoordigen de beste expressie van terroir.

Het systeem van Erste Lage en Große Lage is bedoeld om consumenten en wijnliefhebbers te helpen bij het identificeren van wijnen van topkwaliteit die afkomstig zijn van specifieke, hoogwaardige wijngaarden. Het benadrukt de invloed van terroir op de kwaliteit en karakteristieken van de geproduceerde wijnen.

De term "Burgunder" verwijst in Duitsland naar druivensoorten die afkomstig zijn van de Pinot-familie. De belangrijkste Burgunder-varianten in Duitsland zijn Grauburgunder, Spätburgunder en Weißburgunder. Hier is een overzicht van het verschil tussen deze druivensoorten:

1. **Grauburgunder (Pinot Gris):**

- *Kenmerken:* Grauburgunder staat ook bekend als Pinot Gris en wordt gekenmerkt door zijn grijze tot roze kleur van de druiven. De wijnen die van deze druif worden gemaakt, hebben vaak een voller lichaam en kunnen variëren van droog tot weelderig zoet, afhankelijk van de stijl van de wijnmaker. Grauburgunder-wijnen hebben aroma's van rijp fruit, zoals peren en perziken, en kunnen een lichte kruidigheid vertonen.

2. **Spätburgunder (Pinot Noir):**

- **Kenmerken:** Spätburgunder is de Duitse naam voor Pinot Noir, een rode druivensoort. Het staat bekend om zijn lichte kleur, zachte tannines en aroma's van rood fruit zoals aardbeien en kersen. Spätburgunder is de belangrijkste druif voor rode wijn in Duitsland en wordt vaak geassocieerd met elegante, verfijnde rode wijnen.

3. **Weißburgunder (Pinot Blanc):**

- **Kenmerken:** Weißburgunder is de Duitse naam voor Pinot Blanc. Deze druif levert witte wijnen op die over het algemeen fris, fruitig en levendig zijn. Weißburgunder heeft vaak tonen van groene appels, citrus en peren. De wijnen zijn over het algemeen lichter van stijl dan de Grauburgunder.

Andere minder voorkomende Burgunder-varianten in Duitsland kunnen onder meer Auxerrois, Frühburgunder en Chardonnay omvatten, hoewel deze niet zo wijdverspreid zijn als de bovengenoemde drie.

Over het algemeen zijn de Burgunder-druivensoorten geliefd in Duitsland vanwege hun vermogen om expressieve en complexe wijnen voort te brengen. De keuze tussen Grauburgunder, Spätburgunder en Weißburgunder hangt af van persoonlijke voorkeur en de gewenste wijnstijl, of het nu gaat om witte, rode of roséwijnen.

Rheingau

De Wijnstreek Rheingau

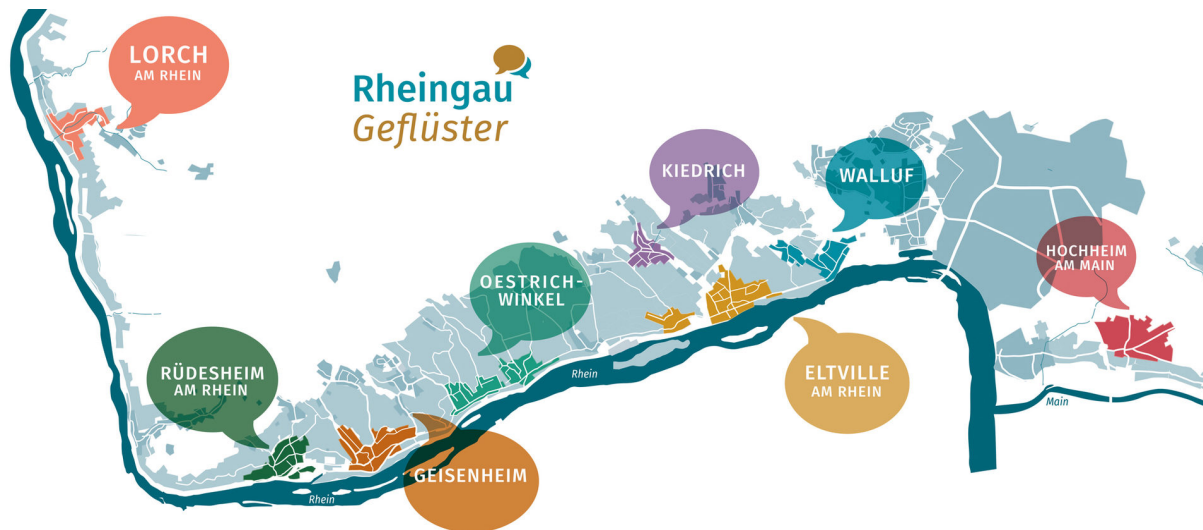

Geografie: De Rheingau is een bekende wijnstreek gelegen aan de oevers van de Rijn in Duitsland. Het strekt zich uit over ongeveer 50 kilometer van Wiesbaden tot aan Lorch en is beroemd om zijn pittoreske wijngaarden die zich uitstrekken langs de rivierhellingen. Het gebied is ingebed tussen de Taunus-heuvels in het noorden en de Rijn in het zuiden, waardoor het een uniek microklimaat heeft dat gunstig is voor wijnbouw.

Geologie: De bodem in de Rheingau is divers en speelt een cruciale rol in de karakteristieken van de wijnen. De regio staat bekend om zijn rotsachtige, leisteenachtige hellingen die warmte vasthouden en de rijping van de druiven bevorderen. Dit gevarieerde bodemprofiel, van leisteen tot löss en kwartsiet, draagt bij aan de complexiteit en verscheidenheid van de wijnen uit de Rheingau.

Klimaat: Het klimaat in de Rheingau wordt beïnvloed door de Rijn, die als een warmtebron fungeert en de wijngaarden beschermt tegen strenge vorst. De regio heeft een gematigd klimaat met milde winters en

warme zomers, wat ideaal is voor de teelt van de edele druivensoorten die hier gedijen. De zonnige hellingen langs de Rijn spelen een cruciale rol bij het bereiken van optimale rijpheid van de druiven.

Druivenrassen: De Rheingau staat vooral bekend om zijn productie van witte wijnen, met Riesling als de onbetwiste ster van de regio. Riesling gedijt goed in de koele klimatologische omstandigheden en profiteert van de specifieke bodemgesteldheid. Andere druivenrassen die hier worden verbouwd, zijn onder andere Müller-Thurgau, Pinot Blanc, Pinot Gris en Pinot Noir voor rode wijnen.

Wijnproductie: De wijnmakers in de Rheingau hebben een lange geschiedenis van wijnproductie en hebben hun vakmanschap door de eeuwen heen verfijnd. De wijnen uit de Rheingau staan bekend om hun zuiverheid, levendige zuurgraad en complexiteit. De meeste wijnen zijn droog tot halfdroog, maar er worden ook zoete wijnen geproduceerd, waaronder de beroemde Trockenbeerenauslese.

Culinaire Aspecten: De wijnen van de Rheingau vormen een perfecte aanvulling op de lokale keuken. De frisse, minerale tonen van de witte wijnen passen goed bij zeevruchten, wit vlees en regionale gerechten zoals "Rheingauer Sauerbraten" (gemarineerd gebraden vlees). De rode wijnen, vooral die van de Pinot Noir-druif, zijn uitstekende begeleiders voor gegrild vlees en wildgerechten. Traditioneel worden de wijnen ook genoten met lokale kazen, zoals de beroemde "Handkäse mit Musik," een kaasgerecht met uien en kruiden.

Kortom, de Rheingau is niet alleen een prachtige wijnstreek met een rijke geschiedenis, geografie en geologie, maar ook een regio die culinair genot combineert met de kunst van wijnmaken. De wijnen uit de Rheingau blijven een belangrijk en gewaardeerd onderdeel van de Duitse en internationale wijncultuur.

- **Ligging in Duitsland:** Rheingau ligt in de deelstaat Hessen, in het westelijke deel van Duitsland.
- **Aangrenzende Wijnstreken:** In het noorden wordt de Rheingau begrensd door de wijnstreek Rheinhessen, en in het zuiden ligt de wijnstreek Pfalz.
- **Rijn als Natuurlijke Grens:** De oostelijke grens van Rheingau wordt gevormd door de rivier de Rijn, die naar het zuiden stroomt. De Rijn speelt een cruciale rol in het reguleren van het klimaat en het bieden van reflecterende warmte aan de wijngaarden.
- **Steden in de Rheingau:** Belangrijke steden in de Rheingau zijn onder andere Wiesbaden, de hoofdstad van de deelstaat Hessen, en Rudesheim am Rhein, een pittoresk stadje dat bekend staat om zijn wijncultuur.
- **Wijngaarden op de Hellingen:** De wijngaarden van de Rheingau bevinden zich voornamelijk op de zuidelijke hellingen langs de Rijn. Deze hellingen zorgen voor een optimale blootstelling aan de zon, wat gunstig is voor de rijping van de druiven.
- **Beschut door de Taunus-heuvels:** In het noorden van de Rheingau bieden de Taunus-heuvels bescherming tegen koude winden, waardoor een relatief mild klimaat ontstaat.
- **Belangrijkste Rivierbochten:** Enkele bekende rivierbochten langs de Rijn in de Rheingau zijn de "Binger Loch" en de "Rudesheimer Berg," die beide bekend staan om de productie van hoogwaardige wijnen.

De ligging van de Rheingau, ingesloten tussen de Rijn en de Taunus-heuvels, draagt bij aan het unieke microklimaat en de geologische diversiteit van de regio, wat op zijn beurt resulteert in de productie van karaktervolle wijnen.

Wij proeven:

Rheingau Oestricher Klosterberg 1ste Lage - Weingut PJ Kühn 2019 - BIO

Al meer dan 230 jaar verbouwt deze familie wijnstokken in de Midden-Rheingau. De kennis van deze speciale wijngaardlocaties, met hun bodems van fyllietlesteen en Taunuskwartsiet, werd doorgegeven en is in 10 generaties toegenomen. We kijken met het grootste respect terug op deze lange traditie. Sinds 2004 bewerken we onze wijnstokken en wijngaarden volgens de principes van de biologisch-dynamische landbouw.

BIOLOGISCH-DYNAMISCHE LANDBOUW ALS BASIS

Voor hun betekent biodynamica vooral meer aandacht in de wijngaard en empathie voor de wijnstokken en de natuurlijke verbindingen eromheen. Ze gebruiken ze om de vitaliteit van de bodem en de biodiversiteit te bevorderen en om een echte, diepe relatie tussen hen, de wijnstokken en de bodem te creëren. Vooral dat laatste is de essentiële basis voor gezonde, aromatische druiven die een uitdrukking zijn van de individuele plek.

Na een zorgvuldige handpluk en een uiterst zachte persing gedurende enkele uren, laten ze de natuurlijke processen in de kelder hun gang gaan, maar ze begeleiden ze met de grootste zorg en aandacht. Als het nodig is, grijpen ze in met traditionele, ambachtelijke methodes, maar ze doen het helemaal zonder zaken als pure gekweekte gisten of fineermiddelen. Alleen de kracht van de druif maakt de wijn. Dit zorgt voor ongemanipuleerde, levendige wijnen die hun plaats en hun eigen karakter weerspiegelen, onvervalst zijn en heel goed kunnen verouderen.

Een van de belangrijkste factoren voor hun in de kelder - naast het vertrouwen op de kracht van een optimale oogst - is tijd. De afgelopen jaren hebben zij zich stap voor stap kunnen bevrijden van de externe dwang om wijnen zo jong mogelijk op de markt te brengen.

Vandaag geven ze ze aanzienlijk meer tijd om zichzelf te vinden. Ze laten hun locatiewijnen tot drie jaar rijpen voor ze op de markt komen, en zelfs hun domein- en dorpswijnen op instapniveau laten we een heel jaar rijpen.

OESTRICH KLOSTERBERG VDP.Erste Lage

Gebied: 1,15Ha, Blootstelling: Zuid-west, Hoogte: 155-220m., Helling: Tot 35%, Leeftijd van de wijnstokken: 7-30 jaar oude stokken

Bodem: zandige löss met mariene sedimenten uit het bekken van Mainz, ijzerrijk kwartsiet en mergel

Wijn & gerechten combineren

Serveer deze prachtige wijn bij coquilles, schaal- en schelpdieren, kreeft, kalfsvlees en smeuïge kazen.

Kenmerken

Vinificatie

De biologisch geteelde druiven worden met de hand geplukt en ondergaan hierbij een strenge selectie. De trossen worden in hun geheel geperst. Hierna volgt de fermentatie in grote houten vaten die op gang komt door de inheemse gisten gebeurt. Tot slot rijpt hij 16 maanden op droesem in grote houten vaten. Deze wijn bevat 4,9 gram restsuiker per liter.

Rheingau 2018 - Georg Breuer Spätburgunder - Pinot Noir

Wat een waanzinnige pinot noir is dit. Wat mij betreft heeft dit weinig met de Duitse Spätburgunder te maken. Ondanks de voor Duitsland zeer typerende ondergrond met leisteen en kwarts, doet mij dit niet denken aan andere producenten met ditzelfde terroir. Het brengt mij eerder in de Franse Bourgogne. Zeer delicaat, verfijnd, licht bloemig, primair rood fruit (meer kers dan aardbei), goede zuren en een fenomenaal laag alcohol percentage van 12%. En dat in het warme jaar 2018! Deze wijn moet je gedronken hebben!

Georg Breuer hoort tot de absolute top in de Rheingau! Het wijnhuis is opgericht in 1880 en sinds begin 20e eeuw in beheer van de familie Breuer. Het was vooral Bernard Breuer, zoon van Georg, die vanaf de jaren tachtig een dusdanige kwaliteit wist te produceren dat het domein internationaal hoog in aanzien kwam te staan.

Op dit moment wordt het wijnhuis gedirigeerd door Theresa Breuer. Ze beschikt over 34 hectare aan wijngaarden, waarvan 27 in Rüdesheim en 7 in Rauenthal (en een klein beetje in Lorch). Ruim 60% bevindt zich op steile hellingen, waaronder wijnen op de Berg Schlossberg, Berg Rottland, Berg Roseneck en de Nonnenberg.

Breuer is eigenlijk een echte riesling specialist, maar ze maakt ook zeer delicate spätburgunders. Weingut Georg Breuer staat vooral bekend om de elegantie, de gastronomische inzetbaarheid en het bewaarpotentieel van zijn wijnen. Het zijn schone, transparante wijnen met een geheel eigen stijl. Aan de basis daarvan liggen de natuurvriendelijke, ambachtelijke werkwijze en de laag gehouden rendementen. De gemiddelde opbrengst bedraagt 45 hl/ha, bij de topwijnngaarden is dat 15-25 hl/ha.

Diep rood, delicate aroma's van wilde bessen en zwarte bes, hints van rook, kruidnagel en vanille, omlijst door een kruidige structuur, weelderig hartig fruit, rijpe tannines, evenwichtig en elegant.

Ideale drinktemperatuur: 16° Celsius. Drink nu tot 2026.

Pfalz



Geografie: Pfalz, ook bekend als de Palts, is een van de belangrijkste wijnstreken in Duitsland en ligt in het zuidwestelijke deel van het land. De regio strekt zich uit langs de Franse grens en omvat een gevarieerd landschap, variërend van de uitlopers van het Pfälzerwald (Pfälzer Woud) in het westen tot de Rijn in het oosten. De wijnstreek Pfalz is de op een na grootste wijnregio in Duitsland en heeft een diverse topografie met heuvels, vlaktes en valleien.

Geologie: De bodemgesteldheid in de Pfalz is uiterst divers, wat een belangrijke factor is voor de verschillende wijnstijlen die hier worden geproduceerd. Van de zanderige bodems in het zuiden tot de kalksteen en kleigronden in het noorden, de Pfalz herbergt een scala aan bodemtypen. Dit draagt bij aan de complexiteit en diversiteit van de wijnen uit deze regio.

Klimaat: Het klimaat in de Pfalz is gunstig voor wijnbouw en wordt beïnvloed door de beschermende invloed van het Pfälzerwald en de warme luchtstromen vanuit het nabijgelegen Elzas. De regio geniet van milde winters en warme zomers, wat optimale omstandigheden biedt voor de rijping van druiven. De Pfalz heeft een van de langste groeiseizoenen in Duitsland, waardoor druiven langzaam en gelijkmatig kunnen rijpen.

Druivenrassen: De Pfalz staat bekend om de productie van zowel witte als rode wijnen, maar de nadruk ligt vaak op witte variëteiten. Riesling is een prominente druif, en de Pfalz is bekend om zijn droge, aromatische Rieslings met een uitstekende balans tussen fruitige zoetheid en verfrissende zuurgraad. Andere witte druivensoorten zijn onder meer Müller-Thurgau, Pinot Blanc, en Gewürztraminer. Voor rode wijnen zijn de Pinot Noir-druif (Spätburgunder) en Dornfelder populair.

Wijnproductie: De wijnproducenten in de Pfalz streven naar innovatie en kwaliteit, wat heeft geleid tot een breed scala aan wijnstijlen. Naast de klassieke stijlen, worden er ook zogenaamde "Orange Wines" geproduceerd, waarbij witte druiven met schilfermentatie worden verwerkt. De Pfalz staat bekend om zijn volle, fruitige wijnen met een expressief karakter.

Culinaire Aspecten: Op culinair gebied biedt de Pfalz een scala aan gerechten die perfect samengaan met de lokale wijnen. Door de nabijheid van de Rijn en de vruchtbare gronden worden er verse producten geteeld, en de regionale keuken maakt veel gebruik van seizoensgebonden ingrediënten. Gerechten zoals "Saumagen" (gevulde varkensmaag), "Pfälzer Leberknödel" (leverknödel), en "Flammkuchen" (flammkuchen, vergelijkbaar met pizza) zijn populair en passen goed bij zowel de witte als rode wijnen uit de Pfalz.

In conclusie biedt de Pfalz niet alleen een rijke wijntraditie met diverse druivenrassen en wijnstijlen, maar ook een levendige culinaire scene die de lokale producten en wijnen in harmonie samenbrengt.

- **Ligging in Duitsland:** Pfalz bevindt zich in de deelstaat Rijnland-Palts, in het zuidwestelijke deel van Duitsland.
- **Aangrenzende Wijnstreken:** In het westen grenst Pfalz aan de Elzas, Frankrijk. In het noorden ligt Rheinhessen, in het oosten de regio Nahe en in het zuiden de Franse Elzas.
- **Belangrijkste Steden:** Enkele belangrijke steden in de Pfalz zijn Landau, Neustadt an der Weinstraße en Speyer.
- **Ligging aan de Rijn:** Hoewel de Pfalz niet direct aan de Rijn ligt, is het gebied wel in de nabijheid van de rivier. De Rijn heeft invloed op het klimaat en de bodemgesteldheid van de regio.
- **Pfälzerwald:** In het westen van de Pfalz strekt het Pfälzerwald (Pfälzer Woud), het grootste aaneengesloten bosgebied van Duitsland, zich uit. Dit bosgebied heeft invloed op het lokale klimaat en biedt beschutting aan de wijngaarden.
- **Rivierdalen:** Pfalz omvat verschillende rivierdalen, waaronder het dal van de Rijn en de zijrivieren, zoals de Queich en de Speyerbach.
- **Diversiteit in Terroir:** De Pfalz staat bekend om zijn diverse bodemgesteldheid, variërend van zanderige gronden in het zuiden tot kalksteen en klei in het noorden. Deze variatie draagt bij aan de diversiteit van de wijnen die hier worden geproduceerd.
- **Klimaat:** Pfalz geniet over het algemeen van een mild klimaat met warme zomers en milde winters. Het is een van de warmste wijnstreken in Duitsland, waardoor het ideaal is voor de teelt van verschillende druivenrassen.

De ligging van de Pfalz, met zijn diverse terroir en beïnvloeding door zowel de Rijn als het Pfälzerwald, draagt bij aan de unieke kenmerken van de wijnen uit deze regio.

Wij proeven:

Scheurebe-2021 droog SP Weingut Pfeffingen.

Weingut Pfeffingen Fuhrmann-Eymael, zoals het bedrijf voluit heet, is gelegen in de buurt van Bad Dürkheim, in het hart van de Pfalz. Het oord Pfeffingen kent een zeer rijke wijnhistorie dat teruggaat naar 500-600 v. Chr. Het wijnhuis Pfeffingen werd opgericht in 1622. Daterend uit die tijd is het oorspronkelijke familiewapen dat tot op de dag van vandaag nog steeds het wijnetiket siert.

Pfeffingen behoort tot het rijtje van topproducenten uit de wijnregio Pfalz, één van de meest zonnige wijngebieden van Duitsland, in het zuiden grenzend aan de Elzas. Het wijnhuis is vooral bekend om zijn aromatische druivenrassen van o.a. Scheurebe (kruising tussen Riesling en Sylvaner) en Gewürztraminer.

Op een absolute toplocatie, de Ungsteiner Herrenberg, ligt wijngaard Scheurebe bij Pfeffingen. Daar is de druivensoort bewust aangeplant omdat de druif Scheurebe enorm kritisch is en hoge eisen stelt. Alleen echt goede locaties, met een zuidelijke ligging en een sterke, goed gedraineerde grond, zorgen voor een optimale rijpheid van de druiven.

De geselecteerde, volledig rijpe druiven worden zorgvuldig met de hand geselecteerd, gemalen en blijven dan enkele uren als 'puree' staan. Hierdoor komen de aroma's optimaal vrij. Deze Scheurebe tocken Ungstein is een frisse en zeer elegante wijn. Een fijn aroma van grapefruit en limoen verleidt nu de zintuigen. De wijn is complex, mineralig en elegant. Deze wijn is met schroefdop gebotteld. Een heerlijke wijn - om van te genieten bij het eten of als solist. Intese aromatisch Scheurebe van het wijnhuis Pfeffingen

Chardonnay-Erste Lage-2019 droog Godramstein Stahlbühl Münzberg.

De Godramstein Chardonnay van Weingut Münzberg in de Pfalz toont een dichte, goudgele kleur in het glas. Deze wijn vertoont ook goudgele reflecties in het midden. Na de eerste ronddraai onthult deze witte wijn een hoge dichtheid en volheid, wat te zien is aan de sterke glasramen aan de rand van het glas. Geschonken in een wit wijnglas biedt deze witte wijn uit de Oude Wereld heerlijk expressieve aroma's van grapefruit, pomelo, limoen en citroengras, afgerond met geroosterde barrique, zwart brood en bosgrond, die worden bijgedragen door de vatrijping. Vinificatie van de Weingut Münzberg Godramstein Chardonnay

Deze wijn concentreert zich duidelijk op één druivensoort, namelijk Chardonnay. Voor deze uitzonderlijk krachtige single-variëtaal wijn van Weingut Münzberg zijn alleen eersteklas druiven gebruikt. De druiven groeien onder optimale omstandigheden in de Pfalz. Hier graven de wijnstokken hun wortels diep in bodems van kalksteen en klei. Het lijkt geen twijfel dat de Godramstein Chardonnay ook wordt gekenmerkt door de klimatologische en stilistische factoren van Godramstein. Deze Duitse wijn kan worden omschreven als een wijn uit de Oude Wereld in de beste zin van het woord, die zich op een buitengewoon indrukwekkende manier presenteert. De druiven voor deze witte wijn uit Duitsland worden uitsluitend met de hand geoogst op het moment dat ze optimaal rijp zijn. Na de handmatige oogst worden de druiven zo snel mogelijk naar het pershuis getransporteerd. Hier worden ze geselecteerd en zorgvuldig gekneusd. De gisting vindt vervolgens plaats in kleine eikenhouten vaten bij gecontroleerde temperaturen. De gisting wordt gevolgd door een rijping van 12 maanden in eikenhouten barriques. Gastronomische aanbeveling voor Weingut Münzberg Godramstein Chardonnay Deze Duitse witte wijn kan het best goed gekoeld gedronken worden bij 8 - 10°C. Hij past perfect bij spaghetti met yoghurt-muntpesto, koolrollade of wokgroenten met vis.

In de mond begint de Godramstein Chardonnay van Weingut Münzberg heerlijk aromatisch, fruitig en evenwichtig. Deze dichte witte wijn is vol en complex in de mond. De afdronk van deze goed gerijpte witte wijn uit de wijnstreek Pfalz, om precies te zijn uit Godramstein, maakt uiteindelijk indruk met een goede afdronk. De afdronk gaat ook gepaard met minerale facetten van de door klei en kalksteen gedomineerde bodem.

Vrij koele, gepolijste, lichte neus van citrusvruchten met fijne plantaardige aroma's, een beetje kruiden en gistachtige nuances. Helder, opnieuw koel, strak, fijn sappig fruit met levendige zuren, gistachtige tonen en frisse plantaardige tonen, aanhoudend in de mond, lichte mineraliteit, heldere, strakke, opnieuw vrij koel, fijn sappige afdrank met veel bite en nootachtige hints.

Pinot blanc-Erste Lage-2020 droog Birkweiler Rosenberg-Dr. Wehrheim

Dr. Wehrheim is een beroemde wijnproducent in Birkweiler, Pfalz. Ze zijn lid van de prestigieuze VDP (Verband Deutscher Prädikatsweingüter) en richten zich op pure terroirwijnen van voornamelijk "Burgunder-druivenrassen" (weissburgunder, grauburgunder, spätburgunder, chardonnay). Daarnaast maken ze ook geweldige riesling. Vader Karl-Heinz Wehrheim maakt samen met zijn zoon Franz de wijnen. De wijnmaak stijl van dr. Wehrheim bestaat uit schone, heldere wijnen met veel terroirexpressie. De wijngaarden worden biodynamisch verbouwd en in de kelder wordt relatief weinig gedaan: het draait hier om het fruit.

Al meer dan 100 jaar volgt de familie Wehrheim hier dezelfde visie, die natuurlijk steeds een beetje anders is gevormd door de invloed van elke nieuwe generatie, maar in de kern altijd hetzelfde blijft: Het unieke terroir van de zeer verschillende bodems moet onopgesmukt in de fles worden gebracht, zodat de kenmerken van elke locatie kunnen worden geproefd en ervaren. Ze vertrouwen nog steeds op dezelfde druivensoorten - riesling, pinot noir en witte bourgogne - omdat ze hier simpelweg de optimale locatie hebben en de kenmerken van de locaties het beste weerspiegelen.

De Birkweiler Kastanieinbusch, evenals het rode zandsteenperceel 'Köppel' en de Birkweiler Mandelberg zijn hier de absolute paradepaardjes.

De focus ligt hier duidelijk op droge wijnen die nooit worden gekenmerkt door uitbundig fruit.

Harmonie en evenwicht in de wijnen staan echter altijd voorop. De Birkweiler Kastanieinbusch en zijn rode zandsteenperceel "Köppel" en de Birkweiler Mandelberg zijn hier de absolute paradepaardjes. Dit zijn wijnen die de kracht van de zuidelijke Pfalz vertegenwoordigen, gekenmerkt door een zekere intensiteit en zilte mineraliteit. Ze tonen altijd het individuele karakter van het oogstjaar en blijven trouw aan hun oorsprong.

Sinds 2006 wordt hier biologisch geteeld. Franz Wehrheim ziet de wijngaard als zijn eigen kleine ecosysteem en nam daarom de volgende stap: sinds 2017 is de wijnmakerij ook biologisch-dynamisch gecertificeerd door de vereniging Respekt. Handmatige oogst, natuurlijke vergroening en holistisch denken zijn daarom vanzelfsprekend. In de kelder ligt de focus op zowel traditie als moderne technologie. Afhankelijk van het type wijn wordt deze gerijpt in houten of stalen tanks en krijgt elke wijn de tijd die hij nodig heeft om zich te ontwikkelen. Intens en toch zeer fijne, elegante Pinot Blanc van het wijnhuis Wehrheim

Hans Wirsching Iphöfer Kalb Silvaner Trocken 2021 VDP Erste Lage - Franken

Wijnmakerij Hans Wirsching is een van de meest traditionele en gerenommeerde wijnmakerijen in Franken. De familie verbouwt al eeuwenlang wijn. Tegenwoordig wordt het bedrijf geleid door Andrea Wirsching en Dr. Heinrich Wirsching.

Wijnmakerij Hans Wirsching is een van de meest traditionele en gerenommeerde wijnmakerijen in Franken. De familie verbouwt al eeuwenlang wijn; sinds 1630! Tegenwoordig wordt het bedrijf geleid door Andrea Wirsching en Dr. Heinrich Wirsching.

Op 90 hectare in en rond Iphofen worden hier voornamelijk droge witte wijnen geproduceerd van Silvaner, Riesling en Scheurebe.

Een aantal wijnen worden hier nog steeds gebotteld in de typische Frankische "Bochsbeutel" fles, wiens naam wordt ontleend aan het woord "boek", omdat het als een fles in de tas paste waarin de monniken en

pelgrims hun gebedenboek droegen. Het is al sinds het begin van de 18e eeuw een handelsmerk van bijzondere wijnen uit Franken.

Hans Wirsching is dé referentie van Franken en ook de nationale en internationale wijnpers is lovend over hun wijnen. Er wordt bij Hans Wirsching met veel respect voor natuur en omgeving en op een duurzame manier gewerkt.

De “Kammer” wijngaard, gelegen ten noordoosten van Iphofen, zo’n 100 km ten noordwesten van Neurenberg op een “Keuper”-bodem; (sediment van moerasrijke oerbossen). De wijn fermenteert en verouderd alleen op RVS om de frisheid te bewaren.

De Hans Wirsching Iphöfer Kammer Silvaner Trocken Grosses Gewächs komt van een bepaald perceel in de Iphöfer Kronsberg en is eerder verkocht als Kronsberg GGDe Iphöfer Kammer "VDP. Grosse Lage" is een gestileerde, heldere, heldere, intense en naar gist geurende Silvaner met zijn wtypische fruitaroma's zoals als peren. In de mond is dit een sappige, fijne en opmerkelijk ziltige, niet al te zware Silvaner. Kruidig, peperig, mineraal, krachtige doch sappige zuren met een lange evenwichtige afdronk.

Op 90 hectare in en rond Iphofen worden hier voornamelijk droge witte wijnen geproduceert van Silvaner, Riesling en Scheurebe.

Een aantal wijnen worden hier nog steeds gebotteld in de typische Frankische “Bochsbeutel” fles, wiens naam wordt ontleend aan het woord "boek", omdat het als een fles in de tas paste waarin de monniken en pelgrims hun gebedenboek droegen. Het is al sinds het begin van de 18e eeuw een handelsmerk van bijzondere wijnen uit Franken.

Het gaat hier om prettige, frisse, zeer doordrinkbare wijnen van een kwaliteit die als één van dé referenties van het gebied bekend staat. Er wordt hier met veel respect voor natuur en omgeving op een duurzame manier gewerkt.

Pinot Gris-2003 van Philippi

Als alternatief druiven ras uit de Pfalz stel ik je graag een Pinot Gris-2003 van Philippi voor. Een unieke wijn die zeer mooi toont hoe elegant Pinot Gris kan bewaren. Het is een wijn die nog steeds secundaire aromas heeft.

Al deze wijnen komen van het wijnhuis Langbeen uit Brugge bekend om zijn schitterend assortiment wijnen uit o.a. Duitsland en nog veel meer. De selectie heb ik dan ook aan de mevrouw Hilde Jonckheere des huizes gelaten met de nodige info van wat we wenste.

Ziehier een info, beeld en smaak van deze aparte wijnbouwgebieden

Paul